

2024年度 3年6回 志望校カードの書き方

机の上の「志望校カード」に、志望校判定を受けたい学校、学科・コースのコード番号をマークします。下の**1**～**6**にそって記入を進めましょう。



学校、学科・コースやコード番号を正しく書いていても、マークがなかったり違ったりすると、判定がでない、あるいは違う学校になってしまいます。マークが正しいか、確認してください。



右のような場合も判定ができません

- この冊子に掲載されていない学校、学科・コースを記入した場合
- 性別の違う学校を記入した場合
- マークのはみだしや消し残しなどがあった場合
- 志望校カードを折りまげたり、よごしたり、きずつけたりした場合

*鉛筆かシャープペンで記入
ボールペンやサインペンは不可
*マークが読み取れるよう、濃くきれいにぬる

受験票 〇年〇回 〇月〇日(日) 受験

受験会場 北辰学園高校
さいたま市〇〇〇1-2-3
会場地図は北辰HPをご覧ください。
会場の変更はできません。

| 時間 | 科目 | 注意事項 |
|-------------|--------|----------------------------------|
| 7:50~8:20 | 受付・入場 | 上ばき(スリッパ)が必要です。車での送迎は、固くお断りします。 |
| 8:30~8:40 | 志望校記入 | ・自転車の人は、必ずカギをかけて自転車置き場にならべてください。 |
| 8:40~9:30 | 国語 50分 | |
| 9:40~10:30 | 数学 50分 | |
| 10:40~11:20 | 社会 40分 | |
| 11:30~12:10 | 理科 40分 | |
| 12:20~13:10 | 英語 50分 | |
| 13:20~ | 退場 | |

受験番号 2345678 **4** 北辰テスト当日、この受験票を忘れずにお持ちください。

北辰 太郎

北辰テスト 志望校カード

・志望校カードと座席カードの「座席番号(4けた)」が同じか確認してください。
・HBかBの鉛筆・シャープペンで〇の中をぬりつぶしてください。

氏名 北辰太郎 女 **3**

| 会場番号 | 座席番号 | 受験番号 | 第1志望校 | 第2志望校 | 第3志望校 | 第4志望校 |
|------|------|---------|-----------|----------|-------|-------|
| 000 | 0102 | 2345678 | 100711508 | 40566198 | | |

記入例

4 **5** **6**

会場番号 000 **1** 高校

座席番号(4けた) 0102

教室番号 席の番号

0102

番号教室

2

000-0102

北辰図書 校数 サイン
使用らん

折りまげ禁止

! 4けたの番号が同じ席に座ってください。違っていたら、すぐにスタッフへ!

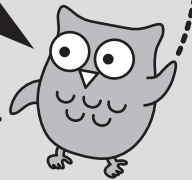

- 1** 「志望校カード」の座席番号(4けた)と、「座席カード」の座席番号(4けた)が、同じか確認する。
- 2** 「座席カード」のQRシールを1枚はがして、「志望校カード」にはる。
- 3** 氏名を記入し、性別に○をつける。
- 4** 受験票の左下にある「7けたの受験番号」を書き写し、その下の同じ数字の^{だめ}〇をぬりつぶす。
- 5** P.2以降から、判定を受けたい学校、学科・コースを選んで「4けたのコード番号」を書き写し、その下の同じ数字の^{だめ}〇をぬりつぶす。

| | |
|-----------------|---------------|
| ◇県内公立高校…P.2～3 | ◇近県公立高校…P.3 |
| ◇県内私立高校…P.4～5 | ◇都内私立高校…P.6～7 |
| ◇近県私立高校…P.7 | ◇国立高校・高専…P.8 |
| ◇通信制高校・専修学校…P.8 | |
- 6** 受験番号、志望校のマークのぬり忘れ・ぬり間違いがないかを見直す。
- 7** 受験票・座席カード・志望校カードは、机の上に出しておいてください。
- 8** 最終ページの<解答用紙記入に関する注意点>を読んでおいてください。

北辰テスト 〇年〇回 座席カード

あなたの座席番号(4けた) 0102

教室番号 席の番号

0102

番号教室

座席番号と上記の座席番号(4けた)が同じ席に座ってください。
※QRシールは志望校カードと各教科の解答用紙に1枚ずつはってください。
※交換厳禁。正しい結果が出ません。

氏名 北辰太郎 女

▲無断したら、必ず氏名を記入してください。

QRシールは志望校カードと各教科の解答用紙に1枚ずつはってください。

! QRシールは、他の人と交換しないでください。

※QRシールで志望校カードと解答用紙を管理します。
※QRシールには氏名・住所等の個人情報は一切含まれていません。

県内公立

志望校の合格の可能性は10段階で判定しますが、判定らんに次の記号がある場合は、それぞれ4段階のおおまかな判定となります。
 △：新設・変更のため ◇：調査データが少ないなどのため □：入試で実技などの選考があるため
 また「-」がある場合は、新設・変更予定のため今回の判定はできませんが、志望者の分布・順位等は個人成績票の「今回の志望状況」のらんに掲載されます。

○印は市立高校

| 地区 | 学校名 | 学科等 | コード番号 | 男女 | 判定 | 地区 | 学校名 | 学科等 | コード番号 | 男女 | 判定 | 地区 | 学校名 | 学科等 | コード番号 | 男女 | 判定 | | | |
|------|--------|-------------|--------|------|------|------|-----------|-------------|-----------|-----------|------|---------|--------|---------|-------|-----------|------------|------|------|------|
| さい | 県立浦和 | 普通 | 1010 | 男 | | 戸田 | 戸田翔陽(定時制) | 総合 I部(午前) | 1221 | 共 | | 所沢 | 所沢 | 普通 | 1740 | 共 | | | | |
| | 浦和第一女子 | 普通 | 1020 | 女 | | | | 総合 II部(午後) | 1222 | 共 | | | 所沢北 | 普通 | 1750 | 共 | | | | |
| | 浦和西 | 普通 | 1030 | 共 | | | | 総合 III部(夜間) | 1223 | 共 | ◇ | | 所沢西 | 理数 | 1755 | 共 | | | | |
| | 浦和北 | 普通 | 1040 | 共 | | | 南稜 | 普通 | 1230 | 共 | | | 所沢中央 | 普通 | 1770 | 共 | | | | |
| | 浦和東 | 普通 | 1050 | 共 | | | | 外国語 | 1235 | 共 | | | 芸術総合 | 音楽 | 1791 | 共 | □ | | | |
| | ○市立浦和 | 普通 | 1060 | 共 | | | 鴻巣 | 普通 | 1390 | 共 | | | | 美術 | 1792 | 共 | □ | | | |
| | ○浦和南 | 普通 | 1070 | 共 | | | | 商業 | 1395 | 共 | | | | 映像芸術 | 1793 | 共 | □ | | | |
| | 浦和商业 | 商業 | 1091 | 共 | | | | 家政科学 | 1405 | 女 | | | | 舞台芸術 | 1794 | 共 | □ | | | |
| | さい | 常盤 | 看護 | 1101 | 共 | | | 鴻巣女子 | 保育 | 1406 | 女 | | | | 所沢商業 | ビジネス会計 | 1801 | 共 | | |
| | | | 看 | 1102 | 共 | | | | 吹上秋桜(定時制) | 総合 I部(昼間) | 1496 | | 共 | | | 国際流通 | 1803 | 共 | | |
| | さい | 与野 | 普通 | 1190 | 共 | | | 上尾 | 上尾 | 普通 | 1410 | | 共 | | 狭山 | 狭山緑陽(定時制) | 総合 I部(昼間) | 1817 | 共 | |
| | | | 生物系 | 1201 | 共 | | | | | 商業 | 1415 | | 共 | | | | 総合 II部(夜間) | 1818 | 共 | ◇ |
| | | 環境系 | 1202 | 共 | | | 上尾南 | | 普通 | 1430 | 共 | | | 狭山清陵 | | 普通 | 1820 | 共 | | |
| | | 大宮 | 普通 | 1250 | 共 | | | 上尾鷹の台 | 普通 | 1446 | 共 | | | | | 狭山工業 | 機械 | 1831 | 共 | |
| | | | 理数 | 1255 | 共 | | | 上尾橋 | 普通 | 1450 | 共 | | | 電子機械 | | | 1832 | 共 | | |
| さい | | 大宮武蔵野 | 普通 | 1260 | 共 | | 桶川 | 桶川 | 普通 | 1460 | 共 | | 狭山経済 | 電気 | | 1833 | 共 | | | |
| | | | 普通 | 1270 | 共 | | | 桶川西 | 普通 | 1470 | 共 | | | 流通経済 | | 1841 | 共 | | | |
| さい | | 大宮東 | 体育 | 1275 | 共 | □ | 北本 | 北本 | 普通 | 1480 | 共 | | 富士見 | 普通 | | 1850 | 共 | | | |
| | | | 普通 | 1280 | 共 | | | 伊奈 | 伊奈学園総合 | 普通 | 1500 | 共 | | □ | | ふじみ野 | 普通 | 1920 | 共 | |
| 大宮光陵 | | 普通 | 1290 | 共 | | 普通 | 1504 | | | 共 | □ | 坂戸 | 坂戸西 | 普通 | | | 1880 | 共 | | |
| | | 美術 | 1295 | 共 | □ | 普通 | 1505 | | | 共 | □ | | | 越生 | | 越生 | 普通 | 1900 | 共 | |
| さい | | ○大宮北 | 普通 | 1300 | 共 | | 朝霞 | 朝霞 | 普通 | 1550 | 共 | | 日高 | | | | 日高 | 普通 | 1910 | 共 |
| | | | 理数 | 1305 | 共 | | | 朝霞西 | 普通 | 1560 | 共 | | | 普通 | | 1911 | | 共 | | |
| さい | | 大宮工業 | 機械 | 1321 | 共 | | 志木 | 志木 | 普通 | 1570 | 共 | | 飯能 | 飯能 | | 普通 | 1960 | 共 | | |
| | | | 電気 | 1322 | 共 | | | 新座 | 新座 | 普通 | 1580 | 共 | | | | | 入間 | 入間向陽 | 普通 | 1990 |
| | 建築 | 1323 | 共 | | 普通 | 1596 | 共 | | | | 東松山 | 松山 | 普通 | 2040 | 男 | | | | | |
| | 電子機械 | 1324 | 共 | | 電子機械 | 1601 | 共 | | | | | | 小川 | 小川 | 理数 | 2045 | 男 | | | |
| | さい | 大宮商業 | 商業 | 1331 | 共 | | 情報技術 | 1602 | 共 | | 滑川 | 滑川総合 | | | 普通 | 2050 | 女 | | | |
| | | | 普通 | 1340 | 共 | ◇ | デザイン | 1603 | 共 | | | | 普通 | 2060 | 共 | | | | | |
| | さい | 大宮中央(昼間定時制) | 普通 | 1340 | 共 | | 新座総合技術 | 総合ビジネス | 1604 | 共 | | 秩父 | 秩父農工科学 | 普通 | 2140 | 共 | | | | |
| | | | 普通 | 2800 | 共 | | | 服飾デザイン | 1605 | 共 | | | | 農業 | 2152 | 共 | | | | |
| | さい | 岩槻 | 普通 | 2805 | 共 | | | 食物調理 | 1606 | 共 | | | | 森林科学 | 2153 | 共 | | | | |
| | | | 国際文化 | 2805 | 共 | | | 和光国際 | 普通 | 1620 | 共 | | | | 食品化学 | 2154 | 共 | | | |
| | さい | 岩槻商業 | 商業 | 2821 | 共 | | | 和光 | 和光国際 | 外国語 | 1626 | | | 共 | | 電気システム | 2150 | 共 | | |
| | | | 情報処理 | 2822 | 共 | | 川越 | | 川越工業 | デザイン | 1721 | 共 | | 機械システム | 2151 | 共 | | | | |
| | さい | 川口 | 普通 | 1110 | 共 | | | 川越 | | 化学 | 1722 | 共 | | ライフデザイン | 2158 | 共 | | | | |
| | | | 普通 | 1120 | 共 | | 普通 | | 1730 | 共 | | フードデザイン | 2159 | 共 | | | | | | |
| | | さい | 川口北 | 普通 | 1130 | 共 | | ○市立川越 | 情報処理 | 1732 | 共 | | 小鹿野 | 小鹿野 | 総合 | 2172 | 共 | ◇ | | |
| 普通 | | | | 1140 | 共 | | 国際経済 | | 1735 | 共 | | | | | | | | | | |
| さい | | 川口青陵 | 普通 | 1155 | 共 | | 鶴ヶ島 | 鶴ヶ島清風 | 普通 | 1936 | 共 | | | | | | | | | |
| | | | 普通 | 1157 | 共 | | | | | | | | | | | | | | | |
| さい | | ○川口市立 | 普通 | 1156 | 共 | | | | | | | | | | | | | | | |
| | | | 理数 | 1156 | 共 | | | | | | | | | | | | | | | |
| さい | | 川口工業 | 機械 | 1181 | 共 | | | | | | | | | | | | | | | |
| | | | 電気 | 1182 | 共 | | | | | | | | | | | | | | | |
| さい | | 鳩ヶ谷 | 情報通信 | 1183 | 共 | | | | | | | | | | | | | | | |
| | | | 普通 | 1240 | 共 | | | | | | | | | | | | | | | |
| さい | | 蕨 | 園芸デザイン | 1245 | 共 | | | | | | | | | | | | | | | |
| | | | 情報処理 | 1246 | 共 | | | | | | | | | | | | | | | |
| さい | | 蕨 | 普通 | 1210 | 共 | | | | | | | | | | | | | | | |
| | 外国語 | | 1215 | 共 | | | | | | | | | | | | | | | | |

※学科・コース変更などあり(詳細情報はP.8参照)

【注意】「志望校カード」の志望校の○をぬり間違えると、志望校判定ができません。コード番号に0がある場合は、一番上の0の○もぬりつぶすこと。

| 地区 | 学校名 | 学科等 | コード番号 | 男女 | 判定 | 地区 | 学校名 | 学科等 | コード番号 | 男女 | 判定 | 地区 | 学校名 | 学科等 | コード番号 | 男女 | 判定 | | | | | | | | | | | | |
|--------|-------|----------|-------|--------|-------|------|--------|---------|-------|------|------|-----|--------|-----------|-------|------|------|--------|------|------|--------|--------|------|------|------|------|------|------|------|
| 本庄 | 本庄 児玉 | 普通 | 2210 | 共 | ◇ | 行田 | 進修館 | 電気システム | 2462 | 共 | ◇ | 松伏 | 松伏 | 普通 | 2720 | 共 | ◇ | | | | | | | | | | | | |
| | | 普通 | 2250 | 共 | ◇ | | | 情報メディア | 2463 | 共 | ◇ | | | 普通:情報ビジネス | 2721 | 共 | ◇ | | | | | | | | | | | | |
| | | 生物資源 | 2253 | 共 | ◇ | | | ものづくり | 2464 | 共 | ◇ | | | 音楽 | 2725 | 共 | ◇ | | | | | | | | | | | | |
| | | 環境デザイン | 2254 | 共 | ◇ | | | 総合 | 2467 | 共 | ◇ | | | 普通 | 2760 | 男 | ◇ | | | | | | | | | | | | |
| | | 機械 | 2255 | 共 | ◇ | | | 普通 | 2470 | 共 | ◇ | | | 普通 | 2770 | 女 | ◇ | | | | | | | | | | | | |
| | | 電子機械 | 2256 | 共 | ◇ | | | | | | | | | | | | | | | | | | | | | | | | |
| 熊谷 | 熊谷 女子 | 普通 | 2270 | 男 | ◇ | 草加 | 草加 南 | 普通 | 2560 | 共 | ◇ | 春日部 | 春日部 東 | 普通 | 2570 | 共 | ◇ | 春日部 女子 | 普通 | 2775 | 女 | ◇ | | | | | | | |
| | | 普通 | 2280 | 女 | ◇ | | | 外国語 | 2575 | 共 | ◇ | | | 普通 | 2780 | 共 | ◇ | | | | | | | | | | | | |
| | 熊谷 西 | 普通 | 2290 | 共 | ◇ | | 草加 東 | 普通 | 2580 | 共 | ◇ | | 春日部 工業 | 機械 | 2791 | 共 | ◇ | 久喜(女子) | 普通 | 2830 | 女 | ◇ | | | | | | | |
| | | 理数 | 2295 | 共 | ◇ | | | 普通 | 2590 | 共 | ◇ | | | 建築 | 2792 | 共 | ◇ | | 久喜北陽 | 総合 | 2840 | 共 | ◇ | | | | | | |
| | 熊谷 農業 | 食品科学 | 2313 | 共 | ◇ | | 草加 西 | 普通 | 2600 | 共 | ◇ | | 庄和 | 普通 | 2960 | 共 | ◇ | 久喜工業 | 電気 | 2793 | 共 | ◇ | 久喜北陽 | 普通 | 2840 | 共 | ◇ | | |
| | | 生活技術 | 2314 | 共 | ◇ | | | 越ヶ谷 | 普通 | 2610 | 共 | | | ◇ | 普通 | 2960 | 共 | | ◇ | 電気 | 2851 | 共 | | ◇ | 久喜工業 | 電気 | 2851 | 共 | ◇ |
| | | 生物生産工学 | 2315 | 共 | ◇ | | | 越ヶ谷 北 | 普通 | 2610 | 共 | | | ◇ | 久喜工業 | 工業化学 | 2852 | | 共 | ◇ | 久喜工業 | 機械 | | 2853 | | 共 | ◇ | | |
| | | 生物生産技術 | 2316 | 共 | ◇ | | | | 理数 | 2615 | 共 | | | ◇ | | 久喜工業 | 情報技術 | | 2854 | 共 | | ◇ | | 久喜工業 | 環境科学 | 2855 | 共 | ◇ | |
| | 熊谷 工業 | 電気 | 2321 | 共 | ◇ | | 越ヶ谷 南 | 普通 | 2620 | 共 | ◇ | | 久喜 | 久喜工業 | 情報技術 | | 2854 | 共 | ◇ | 栗橋北彩 | 普通 | 2905 | 共 | | ◇ | | | | |
| | | 建築 | 2322 | 共 | ◇ | | | 外国語 | 2625 | 共 | ◇ | | | | 蓮田 | 蓮田松韻 | 普通 | 2865 | 共 | | ◇ | 宮代 | 普通 | 2890 | 共 | ◇ | | | |
| 土木 | | 2323 | 共 | ◇ | 越ヶ谷 西 | 普通 | | 2630 | 共 | ◇ | 白岡 | 白岡 | | | | | 普通 | 2870 | 共 | | ◇ | | 幸手 | 総合 | 2921 | 共 | ◇ | | |
| 機械 | | 2324 | 共 | ◇ | 越ヶ谷 東 | 普通 | | 2640 | 共 | ◇ | | | | | | | 幸手 | 幸手桜 | 総合 | | 2921 | | | 共 | ◇ | 杉戸 | 普通 | 2940 | 共 |
| 情報技術 | 2325 | 共 | ◇ | 越谷総合技術 | 電子機械 | 2651 | 共 | ◇ | 蓮田 | 蓮田松韻 | | | 普通 | 2865 | | | | | 共 | ◇ | 杉戸 | | | 園芸 | 2952 | | 共 | ◇ | |
| 総合ビジネス | 2333 | 共 | ◇ | | 情報技術 | 2652 | 共 | ◇ | | | | | 白岡 | 白岡 | 普通 | 2870 | | | 共 | ◇ | | 幸手 | | 生活技術 | 2953 | | 共 | ◇ | |
| 普通 | 2370 | 共 | ◇ | | 流通経済 | 2653 | 共 | ◇ | | | 宮代 | 宮代 | | | 普通 | 2890 | | | 共 | ◇ | | | 幸手 | 造園 | 2954 | | 共 | ◇ | |
| 深谷 第一 | 普通 | 2340 | 共 | | 情報処理 | 2654 | 共 | ◇ | | | | | | | 幸手 | 幸手桜 | 総合 | 2921 | 共 | ◇ | | | | 杉戸 | 食品流通 | 2955 | 共 | ◇ | |
| 深谷 | 普通 | 2350 | 共 | 服飾デザイン | 2655 | 共 | ◇ | 幸手 | 幸手桜 | 普通 | | | | | | | 2865 | 共 | ◇ | 杉戸 | 生物生産工学 | | | | 2956 | 共 | ◇ | | |
| 深谷 商業 | 商業 | 2361 | 共 | 食物調理 | 2656 | 共 | ◇ | | | 幸手 | | | 幸手桜 | 普通 | | | 2865 | 共 | ◇ | | 杉戸 | 生物生産技術 | | | 2957 | 共 | ◇ | | |
| 深谷 商業 | 情報処理 | 2362 | 共 | 普通 | 2670 | 共 | ◇ | | | | 幸手 | 幸手桜 | | 普通 | | | 2865 | 共 | ◇ | | | 杉戸 | 普通 | | 2940 | 共 | ◇ | | |
| 寄居 城北 | 総合 | 2386 | 共 | 商業 | 2675 | 共 | ◇ | | | | | | | 幸手 | 幸手桜 | 普通 | 2865 | 共 | ◇ | | | | 杉戸 | 普通 | 2940 | 共 | ◇ | | |
| 羽生 | 誠和福祉 | 福祉 | 2486 | 共 | ◇ | 情報処理 | 2676 | 共 | ◇ | | | | | | | 幸手 | 幸手桜 | 普通 | 2865 | 共 | | | | ◇ | 杉戸 | 普通 | 2940 | 共 | ◇ |
| | | 総合 | 2487 | 共 | ◇ | 三郷 | 三郷工業技術 | 機械 | 2701 | 共 | | | ◇ | | | | | 幸手 | 幸手桜 | 普通 | 2865 | | | 共 | | ◇ | 杉戸 | 普通 | 2940 |
| | | 普通 | 2490 | 共 | ◇ | | | 三郷 南 | 普通 | 2680 | 共 | ◇ | 幸手 | | | | | | | 幸手桜 | 普通 | 2865 | | 共 | | ◇ | | 杉戸 | 普通 |
| | | 園芸 | 2501 | 共 | ◇ | | | 三郷 北 | 普通 | 2690 | 共 | ◇ | | 幸手 | 幸手桜 | | | | | | 普通 | 2865 | 共 | ◇ | | 杉戸 | | | 普通 |
| | | 農業経済 | 2502 | 共 | ◇ | | | 三郷 工業技術 | 電気 | 2703 | 共 | ◇ | | | | 幸手 | 幸手桜 | | | | 普通 | 2865 | 共 | ◇ | 杉戸 | | | | 普通 |
| 商業 | 2503 | 共 | ◇ | 機械 | 2701 | 共 | ◇ | 幸手 | 幸手桜 | 普通 | 2865 | 共 | | | | | | ◇ | 杉戸 | | 普通 | 2940 | 共 | ◇ | | | | | |
| 情報処理 | 2504 | 共 | ◇ | 電子機械 | 2702 | 共 | ◇ | | | 幸手 | 幸手桜 | 普通 | 2865 | | | | | 共 | | ◇ | 杉戸 | 普通 | 2940 | 共 | | | ◇ | | |
| 普通:昼間部 | 2510 | 共 | ◇ | 情報技術 | 2704 | 共 | ◇ | | | | | 幸手 | 幸手桜 | 普通 | 2865 | | | 共 | | ◇ | | 杉戸 | 普通 | 2940 | | 共 | ◇ | | |
| 吉川 | 吉川美南 | I部全日制:総合 | 2710 | 共 | ◇ | 情報電子 | 2705 | | | | | | | 共 | ◇ | 幸手 | 幸手桜 | 普通 | | 2865 | | | 共 | ◇ | 杉戸 | 普通 | 2940 | 共 | ◇ |
| | | I部定時制:総合 | 2715 | 共 | ◇ | 情報電子 | 2705 | 共 | ◇ | | | | | 幸手 | 幸手桜 | | | 普通 | 2865 | 共 | | | ◇ | 杉戸 | | 普通 | 2940 | 共 | ◇ |

◆次の県公立高校は、2校が統合し、2026年度に新校として開校。



□ …今年度3年生は現校の受験ができます

■ …全学年受験できません

新校は□の校地に開校します

※詳しくは、県の魅力ある高校づくり課のホームページをご覧ください。

近県公立

| 県 | 学校名 | 学科等 | コード番号 | 男女 | 判定 | 県 | 学校名 | 学科等 | コード番号 | 男女 | 判定 | 県 | 学校名 | 学科等 | コード番号 | 男女 | 判定 | |
|----|------------|-----|-------|----|----|----|-----|------|-------|------|----|----|-------|-----|----------|------|----|---|
| 千葉 | 東葛飾 県立 柏 | 普通 | 3020 | 共 | ◇ | 千葉 | 小金 | 総合 | 3235 | 共 | ◇ | 茨城 | 下妻 第一 | 普通 | 3750 | 共 | ◇ | |
| | | 普通 | 3025 | 共 | ◇ | | | 普通 | 3240 | 共 | ◇ | | | 普通 | 3770 | 共 | ◇ | |
| | | 普通 | 3030 | 共 | ◇ | | | 県立太田 | 普通 | 3310 | 男 | | | ◇ | 商業に関する学科 | 3772 | 共 | ◇ |
| | | 普通 | 3045 | 共 | ◇ | | | 太田東 | 普通 | 3315 | 共 | | | ◇ | 普通 | 3775 | 共 | ◇ |
| | | 普通 | 3050 | 共 | ◇ | | | 太田女子 | 普通 | 3320 | 女 | | | ◇ | 福祉 | 3777 | 共 | ◇ |
| | | 普通 | 3055 | 共 | ◇ | | | 藤岡中央 | 普通:理数 | 3563 | 共 | | | ◇ | 普通 | 3780 | 共 | ◇ |
| | | 普通 | 3071 | 共 | ◇ | | | | | | | | | | 全学科 | 3790 | 共 | ◇ |
| | | 普通 | 3095 | 共 | ◇ | | | | | | | | | | 普通 | 3805 | 共 | ◇ |
| 栃木 | 野田中央 県立 松戸 | 普通 | 3095 | 共 | ◇ | 栃木 | 栃木 | 普通 | 3695 | 男 | ◇ | 茨城 | 三和 | 普通 | 3805 | 共 | ◇ | |
| | | 普通 | 3230 | 共 | ◇ | | | 栃木女子 | 普通 | 3700 | 女 | | | ◇ | 普通 | 3811 | 共 | ◇ |

県内公立

近県公立

県内私立

志望校の合格の可能性は10段階で判定しますが、判定らんに次の記号がある場合は、それぞれ4段階のおおまかな判定となります。
 △：新設・変更のため ◇：調査データが少ないなどのため □：入試で実技などの選考があるため
 また「-」がある場合は、新設・変更予定のため今回の判定はできませんが、志望者の分布・順位等は個人成績票の「今回の志望状況」のらんに掲載されます。

| 地区 | 学校名 | 学科・コース等 | コード番号 | 男女 | 判定 | 地区 | 学校名 | 学科・コース等 | コード番号 | 男女 | 判定 | 地区 | 学校名 | 学科・コース等 | コード番号 | 男女 | 判定 | | | | |
|---|--|---------|-------------|------|---|----|--------|--|--------|---|--------|----|---|---------|--------|------|------|-------|------|------|---|
| 志木 | 慶應義塾志木 | 普通 | 4010 | 男 | | さ | 浦和実業学園 | 特進選抜 | 4096 | 共 | | 伊奈 | 秀明英光 | 特別進学 | 4164 | 共 | | | | | |
| | | 普通 | | | | | | 特進 | 4093 | 共 | | | | 国際英語 | 4161 | 共 | | | | | |
| | 普通 | 特進H | 4020 | 共 | | | | 選抜α | 4094 | 共 | | | | 総合進学 | 4160 | 共 | | | | | |
| | 細田学園 | 普通 | 特進 | 4021 | 共 | | | | 通 | 選抜 | 4098 | | 共 | | | 国際学院 | 普通 | アドバンス | 4462 | 共 | |
| | | 普通 | 選抜G | 4026 | 共 | | | | 商 | 進学 | 4099 | | 共 | | 総合 | | セレクト | 4463 | 共 | | |
| | | 普通 | 選抜L | 4022 | 共 | | | | | | | | | 選抜進学 | 4464 | | 共 | | | | |
| | | 普通 | 進学α | 4023 | 共 | | | | | | | | | 進学 | 4465 | | 共 | | | | |
| | | 普通 | | | | | | | | | | | | 食物調理 | 4466 | | 共 | | | | |
| | ◎特進H…最難関国公立大学・医歯系学部 ◎特進…難関国公立大学・最難関私立大学 ◎選抜G(グローバル)…英語教育に特化し、国公立大学・難関私立大学の合格を目指す ◎選抜L(リベラル)…国公立大学・難関私立大学 ◎進学α…有名私立大学 | | | | | | | ◎特進選抜…国公立大学・最難関私立大学 ◎特進…国公立大学・難関私立大学 ◎選抜α…難関私立大学 ◎選抜…主要私立大学 ◎進学…中堅私立大学 | | | | | ◎特別進学…国公立大学・難関私立大学 ◎国際英語…英語を生かせる大学 ◎総合進学…大学・短大など ◎アドバンス…国公立大学・難関私立大学 ◎セレクト…有名私立大学 ◎選抜進学・進学…文系・理系・経営・情報・保育・福祉・体育系の大学・短大・専門学校 ◎食物調理…栄養・調理系の大学・短大・専門学校 | | | | | | | | |
| | 新座 | 立教新座 | 普通 | 4030 | 男 | | | | さい | 淑徳与野 | T類 | | 4111 | 女 | | 奈 | 栄北 | 普通 | 特類選抜 | 4473 | 共 |
| 普通 | | | 特進S | 4048 | 共 | | 普通 | 特類S | | | 4471 | 共 | | | | | | | | | |
| 普通 | | STEAM | 4049 | 共 | | 通 | SA類 | 4115 | | | 女 | | 普通 | 特類A | 4472 | | | 共 | | | |
| 普通 | | 選抜I | 4045 | 共 | | | R類 | 4112 | | | 女 | | | | | | | | | | |
| 普通 | | 選抜II | 4046 | 共 | | | MS類 | 4119 | | | 女 | | | | | | | | | | |
| ◎特進S…難関国公立大学・難関私立大学 ◎STEAM(単願募集のみ)…STEAM教育 ◎選抜I…国公立大学・難関私立大学 ◎選抜II…中堅私立大学 ◎進学…志望大学への合格を目指す | | | | | ◎T類…難関国公立大学・医学部 ◎SS類…国公立大学・難関私立大学理系 ◎SA類…国公立大学・難関私立大学文系 ◎R類…総合文理系大学 ◎MS類(単願募集のみ)…文系大学・看護栄養系大学 | | | | | ◎特類選抜…難関国公立大学・難関有名私立大学 ◎特類S…国公立大学・難関私立大学 ◎特類A…難関・中堅私立大学 | | | | | | | | | | | |
| さ | 浦和麗明 | 普通 | 特選I類 | 4101 | 共 | た | 大宮開成 | 普通 | 特進選抜先進 | 4149 | 共 | 川 | 川越東 | 普通 | 理数 | 4172 | 男 | | | | |
| | | 普通 | 特選II類 | 4102 | 共 | | | 普通 | α | 4131 | 共 | | | 普通 | 普通 | 4171 | 男 | | | | |
| | | 普通 | 特選III類 | 4103 | 共 | | | | | | | | | | | | | | | | |
| ◎特選I類…難関国公立大学・最難関私立大学 ◎特選II類…中堅国公立大学・難関私立大学 ◎特選III類…難関私立大学 | | | | | ◎特進選抜先進…最難関国立大学・最難関私立大学 ◎特進選抜I類…難関国立大学・最難関私立大学 ◎特進選抜II類…国公立大学・最難関私立大学・難関私立大学 | | | | | ◎理数…難関国公立大学 ◎普通…国公立大学・難関私立大学 | | | | | | | | | | | |
| さい | 浦和麗明 | 普通 | 特選I類 | 4101 | 共 | さい | 大宮開成 | 普通 | 特進選抜先進 | 4149 | 共 | 川 | 川越東 | 普通 | 理数 | 4172 | 男 | | | | |
| | | 普通 | 特選II類 | 4102 | 共 | | | 普通 | α | 4131 | 共 | | | 普通 | 普通 | 4171 | 男 | | | | |
| | | 普通 | 特選III類 | 4103 | 共 | | | | | | | | | | | | | | | | |
| | 浦和学院 | 普通 | バカロレア/グローバル | 4089 | 共 | | | ま | 埼玉栄 | 普通 | 特進選抜I類 | | 4147 | 共 | 越 | 城北埼玉 | 普通 | 特別選抜 | 4192 | 男 | |
| | | 普通 | T特 | 4080 | 共 | | 普通 | | | 特進選抜II類 | 4145 | | 共 | 普通 | | | 特進 | 4191 | 男 | | |
| | | 普通 | S特 | 4081 | 共 | | | | | 普通 | 保健体育 | | 4155 | 共□ | | | 普通 | 進学 | 4190 | 男 | |
| | | 普通 | 特進 | 4082 | 共 | | | | | | | | | | | | | | | | |
| | | 普通 | 文理選抜 | 4067 | 共 | | | | | | | | | | | | | | | | |
| | | 普通 | 文理進学 | 4068 | 共 | | | | | | | | | | | | | | | | |
| | | 普通 | 総合進学 | 4064 | 共 | | | | | | | | | | | | | | | | |
| た | 浦和学院 | 普通 | アスリート選抜 | 4065 | 共◇ | ま | 埼玉栄 | 普通 | α | 4152 | 共 | 越 | 城北埼玉 | 普通 | 本科特進 | 4202 | 男 | | | | |
| | | 普通 | 保健医療 | 4066 | 共 | | | 普通 | S | 4154 | 共 | | | 普通 | 本科進学 | 4200 | 男 | | | | |
| | | 普通 | アート(美術) | 4084 | 共□ | | | 普通 | 特進 | 4153 | 共 | | | 普通 | フロンティア | 4201 | 男◇ | | | | |
| | | 普通 | | | | | | | | | | | | | | | | | | | |
| ◎バカロレア/グローバル…最難関私立大学・海外大学 ◎T特…最難関国立大学・最難関私立大学 ◎S特…難関国立大学・難関私立大学 ◎特進…国公立大学・難関私立大学 ◎文理選抜…有名私立大学 ◎文理進学…有名私立大学 ◎総合進学…私立大学文系 ◎アスリート選抜…有名私立大学文系 ◎保健医療…看護系・医療系の私立大学・専門学校 ◎アート…美術系の大学・専門学校 | | | | | ◎α…最難関国立大学・最難関私立大学・医学部 ◎S…国公立大学・難関私立大学 ◎特進…準難関私立大学・国公立大学・中堅大学・芸術系 | | | | | ◎特別選抜…最難関国立大学・医学部 ◎特進…最難関私立大学・難関国立大学 ◎進学…難関私立大学 ◎本科・フロンティア…難関国立大学・難関私立大学 | | | | | | | | | | | |
| ま | 浦和学院 | 普通 | アスリート選抜 | 4065 | 共◇ | ま | 埼玉栄 | 普通 | T | 4441 | 共 | 越 | 星野(女子部) | 普通 | Ⅲ類特進選抜 | 4224 | 女 | | | | |
| | | 普通 | 保健医療 | 4066 | 共 | | | 普通 | S 1 | 4443 | 共 | | | 普通 | 文理特進 | 4222 | 女 | | | | |
| | | 普通 | アート(美術) | 4084 | 共□ | | | 普通 | S 2 | 4448 | 共 | | | 普通 | *文理 | 4229 | 女 | | | | |
| | | 普通 | | | | | | | | | | | | | | | | | | | |
| | | 普通 | | | | | | | | | | | | | | | | | | | |
| ◎バカロレア/グローバル…最難関私立大学・海外大学 ◎T特…最難関国立大学・最難関私立大学 ◎S特…難関国立大学・難関私立大学 ◎特進…国公立大学・難関私立大学 ◎文理選抜…有名私立大学 ◎文理進学…有名私立大学 ◎総合進学…私立大学文系 ◎アスリート選抜…有名私立大学文系 ◎保健医療…看護系・医療系の私立大学・専門学校 ◎アート…美術系の大学・専門学校 | | | | | ◎T…最難関国立大学・国立医学部 ◎S1・S2…難関国立大学・最難関私立大学 | | | | | ◎Ⅲ類特進選抜…最難関国立大学・最難関私立大学・医学部等 ◎文理特進…国公立大学・難関私立大学 ◎文理…有名四年制大学 | | | | | | | | | | | |
| 蕨 | 浦和学院 | 普通 | アスリート選抜 | 4065 | 共◇ | ま | 埼玉栄 | 普通 | T | 4441 | 共 | 越 | 星野(共学部) | 普通 | S類特進選抜 | 4226 | 共 | | | | |
| | | 普通 | 保健医療 | 4066 | 共 | | | 普通 | α選抜 | 4227 | 共 | | | 普通 | β | 4228 | 共 | | | | |
| | | 普通 | アート(美術) | 4084 | 共□ | | | | | | | | | | | | | | | | |
| ◎バカロレア/グローバル…最難関私立大学・海外大学 ◎T特…最難関国立大学・最難関私立大学 ◎S特…難関国立大学・難関私立大学 ◎特進…国公立大学・難関私立大学 ◎文理選抜…有名私立大学 ◎文理進学…有名私立大学 ◎総合進学…私立大学文系 ◎アスリート選抜…有名私立大学文系 ◎保健医療…看護系・医療系の私立大学・専門学校 ◎アート…美術系の大学・専門学校 | | | | | ◎T…最難関国立大学・国立医学部 ◎S1・S2…難関国立大学・最難関私立大学 | | | | | ◎S類特進選抜…最難関国立大学・最難関私立大学 ◎α選抜…難関国立大学・難関私立大学 ◎β…国公立大学・有名私立大学 | | | | | | | | | | | |

※学科・コース変更などあり(詳細情報はP.8参照)

《注意》「志望校カード」の志望校の○をぬり間違えると、志望校判定ができません。コード番号に0がある場合は、一番上の0の○もぬりつぶすこと。

| 地区 | 学校名 | 学科・コース等 | コード番号 | 男女 | 判定 | 地区 | 学校名 | 学科・コース等 | コード番号 | 男女 | 判定 | 地区 | 学校名 | 学科・コース等 | コード番号 | 男女 | 判定 | |
|---|--------|----------|-------|----|----|---|----------|--|--|----|----|--|-------|---|---|------|----|--|
| 川越 | 山村学園 | 特別選抜SA | 4236 | 共 | | 入間 | 狭山ヶ丘 | Ⅰ類 | 4313 | 共 | | 深谷 | 正智深谷 | 特進S | 4407 | 共 | | |
| | | 特別進学EL | 4232 | 共 | | | | Ⅱ類 | 4314 | 共 | | | | 特進H | 4402 | 共 | | |
| | | 総合進学GL | 4230 | 共 | | | | Ⅲ類 | 4315 | 共 | | | | 選抜I | 4401 | 共 | | |
| ◎特別選抜SA…難関国公立大学・難関私立大学 ◎特別進学EL…難関私立大学・国公立大学・海外大学 ◎総合進学GL…私立大学・短期大学・専修学校 | | | | | | ◎Ⅰ類(難関国立進学)…最難関国立大学 ◎Ⅱ類(特別進学)…難関国公立大学・最難関私立大学・ 医歯薬科系大学 ◎Ⅲ類(総合進学)…国公立大学・難関私立大学 ◎Ⅳ類(スポーツ・文化進学)(単願募集のみ) …中堅私立大学・体育系大学 | | | | | | ◎特進S…難関国公立大学 ◎特進H…国公立大学・難関私立大学 ◎選抜I…有名私立大学・看護医療系大学 ◎進学P…私立大学・看護医療系大学・医療系専門学校 | | | | | | |
| 狭山 | 秋草学園 | ※特選 | 4243 | 女 | | 間 | 東野 | ※特進I&S | 4320 | 共 | | 加 | 花咲徳栄 | α数理選抜 | 4416 | 共 | | |
| | | 選抜 | 4246 | 女 | | | | 進学A | 4322 | 共 | | | | α特別選抜 | 4417 | 共 | | |
| | | A G | 4248 | 女 | | | | 幼保 | 4249 | 女 | | | | α文理選抜 | 4413 | 共 | | |
| ◎特選…国公立大学・難関私立大学 ◎選抜…有名私立大学・医療・看護系大学など ◎A G…四年制私立大学・秋草学園短大など ◎幼保…教育・保育系四年制大学・秋草学園短大など | | | | | | ◎特進I&S…国公立大学・難関私立大学・中堅私立大学 ◎進学A…中堅私立大学 | | | | | | ◎α数理選抜…最難関国公立大学・医歯薬理系大学 ◎α特別選抜…最難関国公立大学 ◎α文理選抜…難関国公立大学 ◎A D選抜進学…難関国公立大学 ◎A D特別進学…有名・著名私立大学 ◎A D総合進学…有名大学・体育・芸術大学 | | | | | | |
| 山 | 西武学園文理 | ※アカデミックC | 4257 | 共 | | 嵐山 | 大妻嵐山 | 特別進学 | 4340 | 女 | | 須 | 開智未来 | 普通 | 未来 | 4480 | 共 | |
| | | ※アカデミックM | 4258 | 共 | | | | 総合進学 | 4341 | 女 | | | | 開智 | 4481 | 共 | | |
| | | ※デュアル | 4250 | 共 | | | | 大妻進学 | 4344 | 女 | | | | ◎未来(T未来・S未来)…最難関国立大学・最難関私立大学 ◎開智…国公立大学・難関私立大学 | | | | |
| ◎アカデミックC…最難関国公立大学・医歯薬学部・海外大学 ◎アカデミックM…難関国公立大学・最難関私立大学・海外大学 ◎デュアル…国公立大学・難関私立大学・海外大学 ◎クリエイティブ…国公立大学・難関私立大学・中堅私立大学 (総合型選抜・学校推薦型選抜の積極的な活用) ◎アート…個人の芸術活動と学習の両立ができる ◎先端サイエンス…難関国公立大学や難関私立大学の理系学部・海外大学 | | | | | | ◎特別進学…難関国公立大学・最難関私立大学 ◎総合進学…中堅国公立大学・難関私立大学 ◎大妻進学…大妻女子大学 | | | | | | ◎α数理選抜…最難関国公立大学・医歯薬理系大学 ◎α特別選抜…最難関国公立大学 ◎α文理選抜…難関国公立大学 ◎A D選抜進学…難関国公立大学 ◎A D特別進学…有名・著名私立大学 ◎A D総合進学…有名大学・体育・芸術大学 | | | | | | |
| 坂戸 | 山村国際 | 特進選抜 | 4262 | 共 | | 東松山 | 東京農大第三 | Ⅰ | 4352 | 共 | | 越谷 | 獨協埼玉 | 普通 | 4420 | 共 | | |
| | | 特別進学 | 4261 | 共 | | | | Ⅱ | 4354 | 共 | | | | ◎特別進学…難関国公立大学・最難関私立大学 ◎総合進学…中堅私立大学 ◎総合進学…大学・短大・専門学校など | | | | |
| | | ※総合進学 | 4260 | 共 | | | | Ⅲ | 4357 | 共 | | | | | ◎Ⅰ(進学重視)…最難関国公立大学・最難関私立大学 ◎Ⅱ(文武両道)…難関大学・東京農業大学 ◎Ⅲ(スポーツ科学)(単願募集のみ) …国公立大学・私立大学・東京農業大学 | | | |
| ◎特進選抜…国公立大学・難関私立大学 ◎特別進学…中堅私立大学 ◎総合進学…大学・短大・専門学校など | | | | | | ◎Ⅰ(進学重視)…最難関国公立大学・最難関私立大学 ◎Ⅱ(文武両道)…難関大学・東京農業大学 ◎Ⅲ(スポーツ科学)(単願募集のみ) …国公立大学・私立大学・東京農業大学 | | | | | | ◎特進選抜…国公立大学・最難関私立大学 ◎特別進学…国公立大学・難関私立大学 ◎進学…有名・中堅私立大学 | | | | | | |
| 毛呂山 | 埼玉平成 | S特進 | 4271 | 共 | | 本庄 | 早稲田大本庄学院 | 普通 | 4360 | 共 | | 春日部 | 春日部共栄 | ※東大選抜 | 4434 | 共 | △ | |
| | | 特進 | 4272 | 共 | | | | ◎S特進…国公立大学・難関私立大学 ◎特進…有名私立大学 ◎進学…中堅私立大学・体育系の上級学校 | | | | | | | | | | |
| | | 進学 | 4273 | 共 | | | | | ◎S類…最難関国立大学・難関国立大学・最難関私立大学 ◎AⅠ類…難関私立大学 ◎AⅡ類…私立大学 | | | | | | | | | |
| ◎S特進…国公立大学・難関私立大学 ◎選抜I…中堅私立大学 ◎選抜II…中堅私立大学・専門学校 ◎アスリート選抜(男子)…体育系の大学など | | | | | | ◎本庄第一… ◎S類…最難関国立大学・難関国立大学・最難関私立大学 ◎AⅠ類…難関私立大学 ◎AⅡ類…私立大学 | | | | | | ◎東大選抜…国公立難関10大学 ◎選抜…医学部・最難関国立大学 ◎特進α…難関国公立大学・難関私立大学 ◎特進…国公立大学・難関私立大学 | | | | | | |
| 越生 | 武蔵越生 | S特進 | 4288 | 共 | | 本庄東 | 本庄第一 | S類 | 4377 | 共 | | 杉戸 | 昌平 | ※東大選抜 | 4434 | 共 | △ | |
| | | 選抜I | 4282 | 共 | | | | AⅠ類 | 4371 | 共 | | | | 選抜 | 4433 | 共 | | |
| | | 選抜II | 4281 | 共 | | | | AⅡ類 | 4370 | 共 | | | | ※特進α | 4432 | 共 | | |
| ◎S特進…国公立大学・難関私立大学 ◎選抜I…中堅私立大学 ◎選抜II…中堅私立大学・専門学校 ◎アスリート選抜(男子)…体育系の大学など | | | | | | ◎選抜…最難関国立大学・国立大学医学部 ◎特進…最難関国公立大学・国公立大学医歯薬学部・ 最難関私立大学 ◎進学…国公立大学・難関私立大学・中堅私立大学 | | | | | | ◎特進α…国公立大学・難関私立大学 ◎特進…国公立大学・難関私立大学 | | | | | | |
| 飯能 | 自由の森学園 | 普通 | 4290 | 共 | | 深谷 | 東京成徳大深谷 | ※選抜 | 4384 | 共 | | 戸 | 昌平 | 特進 | 4431 | 共 | | |
| | | 特進選抜 | 4303 | 共 | | | | 特進 | 4380 | 共 | | | | 特進 | 4454 | 共 | | |
| | | 特進 | 4304 | 共 | | | | 進学 | 4383 | 共 | | | | IB(DP) | 4457 | 共 | | |
| ◎特進選抜…難関国公立大学・最難関私立大学 ◎特進…国公立大学・難関私立大学 ◎進学選抜…中堅私立大学 ◎進学…有名私立大学 | | | | | | ◎特進S…難関国公立大学・難関私立大学 ◎進学選抜…有名私立大学 ◎進学…私立大学 | | | | | | ◎IB(DP)…最難関国公立大学・難関私立大学・ 海外大学 ◎T特選…最難関国公立大学・国公立大学医学部 ◎特選…難関国公立大学・難関私立大学 ◎特進アスリート…国公立大学・難関私立大学 ◎選抜アスリート…難関私立大学 ◎選抜…難関私立大学 | | | | | | |
| 飯能 | 聖望学園 | 特進選抜 | 4303 | 共 | | 深谷 | 東京成徳大深谷 | 特進S | 4395 | 共 | | 戸 | 昌平 | T特選 | 4450 | 共 | | |
| | | 特進 | 4304 | 共 | | | | 進学選抜 | 4397 | 共 | | | | 特選 | 4451 | 共 | | |
| | | 進学選抜 | 4305 | 共 | | | | 進学 | 4392 | 共 | | | | 特進アスリート | 4452 | 共 | | |
| ◎特進選抜…難関国公立大学・最難関私立大学 ◎特進…国公立大学・難関私立大学 ◎進学選抜…中堅私立大学 ◎進学…有名私立大学 | | | | | | ◎特進S…難関国公立大学・難関私立大学 ◎進学選抜…有名私立大学 ◎進学…私立大学 | | | | | | ◎特進アスリート…難関私立大学 ◎選抜アスリート…難関私立大学 ◎選抜…難関私立大学 | | | | | | |

県内私立

都内私立

志望校の合格の可能性は10段階で判定しますが、判定らんに次の記号がある場合は、それぞれ4段階のおおまかな判定となります。
 △：新設・変更のため ◇：調査データが少ないなどのため □：入試で実技などの選考があるため
 また「-」がある場合は、新設・変更予定のため今回の判定はできませんが、志望者の分布・順位等は個人成績票の「今回の志望状況」のらんに掲載されます。

| 地区 | 学校名 | 学科・コース等 | コード番号 | 男女 | 判定 | 地区 | 学校名 | 学科・コース等 | コード番号 | 男女 | 判定 | 地区 | 学校名 | 学科・コース等 | コード番号 | 男女 | 判定 | | | | | |
|----------|------------------------|----------|----------------|--------------|---------------------|------------------------------|---------|------------------------------|------------------------|---------|-----------------|----------|----------------------|--------------------------|--------------------|--------------|--------------------|----------|------------------|------|---|---|
| 千代田区 | 錦城学園(千代田) | 普通 | 4520 | 共 | ◇ | 墨田区 | 日大第一 | 普通 | 5180 | 共 | ◇ | 北区 | 成立学園 | 普通 | *特進 *総合 | 6118 | 共 | | | | | |
| | 正則学園 | 普通 | 4530 | 男 | ◇ | | 安田学園 | 普通 | 5190 | 共 | ◇ | | 安部学院 | 商業 | | 6125 | 女 | | | | | |
| | 東洋(千代田) | 普通 | 特進選抜 | 4544 | 共 | | ◇ | 江東区 | 芝浦工大附 | 普通 | 6230 | | 共 | ◇ | 桜丘 | 普通 | Sアカデミック Aアカデミック | 6134 | 共 | | | |
| | | 普通 | 特進 | 4541 | 共 | | ◇ | | | 普通 | Gグローバル Cキャリア | | 6131 | 共 | | ◇ | 6135 | 共 | | | | |
| | 神田女学園 | 普通 | 4580 | 女 | ◇ | | 目黒区 | | | 自由ヶ丘学園 | 普通 | | 5330 | 共 | | ◇ | サレジオ国際学園 | 普通 | | 6150 | 共 | |
| | ◆千代田 | 普通 | 4630 | 共 | ◇ | | | | | 日本工業大駒場 | 普通 | | 5340 | 共 | | ◇ | 瀧野川女子学園 | 普通 | 特進選抜 特進 進学 | 6161 | 女 | ◇ |
| | ◆2025年度：武蔵野大附千代田より校名変更 | | | | | | | | | | | | | 6162 | 女 | | | | | | | |
| | 二松学舎大附 | 普通 | 4680 | 共 | ◇ | | 世田谷区 | 駒澤大学 | 普通 | 5480 | 共 | | ◇ | 東京成徳大(北区) | 普通 | 特別進学 進学選抜 | 6173 | 共 | | | | |
| | 港区 | 東海大付高輪台 | 普通 | 4760 | 共 | | | ◇ | 成城学園(世田谷) | 普通 | 5690 | | 共 | ◇ | 進学 | 6172 | 共 | | | | | |
| | | 明治学院(港区) | 普通 | 4770 | 共 | | | ◇ | 日大櫻丘 | 普通 | 5710 | | 共 | ◇ | | 武蔵野(北区) | 普通 | 特進 進学 | 6180 | 共 | ◇ | |
| 慶應義塾女子 | | 普通 | 4780 | 女 | ◇ | 渋谷区 | 青山学院 | 普通 | 5760 | 共 | | 普通 | 理数選抜 特進選抜 英語選抜 | 6191 | 共 | | | | | | | |
| 新宿区 | 保善 | 普通 | 4892 | 男 | ◇ | | 國學院(渋谷) | 普通 | 5770 | 共 | | 順天 | 普通 | 特選 進学 | 6202 | 共 | ◇ | | | | | |
| | 目白研心 | 普通 | 4940 | 共 | ◇ | | 中野区 | 明大付中野 | 普通 | 5790 | 男 | | | 駿台学園 | 普通 | 特選 進学 | 6200 | 共 | | | | |
| | 文京区 | 郁文館 | 普通 | 4950 | 共 | ◇ | | 東亜学園 | 普通 | 5841 | 共 | ◇ | 荒川区 | 開成(荒川区) | 普通 | | 6210 | 男 | | | | |
| 京華(男子) | | 普通 | 4970 | 男 | ◇ | 堀越 | | 普通 | 5851 | 共 | ◇ | 北豊島 | | 普通 | | 6221 | 女 | | | | | |
| 東洋大京北 | | 普通 | 4980 | 共 | | 杉並区 | 専修大附 | 普通 | 5870 | 共 | ◇ | 板橋区 | | 城北(板橋) | 普通 | | 6240 | 男 | | | | |
| 昭和第一(文京) | | 普通 | 5000 | 共 | ◇ | | 文化学園大杉並 | 普通 | 5901 | 共 | ◇ | | 大東文化大第一 | 普通 | 特別進学 選抜進学 進学 | 6251 | 共 | | | | | |
| 日大豊山(男子) | | 普通 | 5030 | 男 | ◇ | | 女子美術大付 | 普通 | 5910 | 女 | □ | | | 普通 | 入パ-特選 特進選抜 | 6263 | 共 | | | | | |
| 京華女子 | | 普通 | 特進 | 5061 | 女 | ◇ | 中央大杉並 | 普通 | 5950 | 共 | | 淑徳(板橋) | 普通 | *S A *C A | 6273 | 女 | △ | | | | | |
| 小石川淑徳学園 | | 普通 | 進学 | 5060 | 女 | ◇ | 日大第二 | 普通 | 5960 | 共 | ◇ | 東京家政大附女子 | 普通 | *TKU | 6272 | 女 | | | | | | |
| 貞静学園 | | 普通 | 5080 | 共 | ◇ | 日大鶴ヶ丘 | 普通 | 5970 | 共 | ◇ | 日大豊山女子 | | 普通 | A特進 N進学 理数：理数S | 6281 | 女 | | | | | | |
| 東洋女子(文京) | | 普通 | 特別進学 総合進学 | 5091 | 女 | ◇ | 豊島区 | 学習院 | 普通 | 5980 | | 男 | ◇ | 帝京(板橋) | 普通 | 特進 進学 | 6295 | 共 | ◇ | | | |
| 文京学院大女子 | | 普通 | 国際教養 理数キャリア | 5105 | 女 | ◇ | | 昭和鉄道 | 鉄道 | 5997 | 共 | | 早稲田大高等学院 | 普通 | | 6310 | 男 | | | | | |
| 京華商業 | 商業 | 5125 | 共 | | 巣鴨 | 普通 | | 6000 | 男 | | ◆英明フロンティア | 普通 | | | 6323 | 共 | ◇ | | | | | |
| 京区 | 駒込 | 理系先進 | 5137 | 共 | | 豊島区 | 豊島学院 | 普通 | スーパー特選 特別進学 選抜進学 | 6024 | 共 | ◇ | 練馬区 | ◆2025年度：東京女子学院より校名変更・共学化 | | | | | | | | |
| | | 国際教養 | 5136 | 共 | ◇ | | | 普通進学 | 6020 | 共 | | 足立区 | | | 足立学園 | 普通 | 探究 文理 総合 | 6341 | 男 | | | |
| | | 特S | 5133 | 共 | | | | 特選 | 6042 | 女 | ◇ | | | | | 普通 | 特進 進学 美術 | 6351 | 女 | | | |
| | S | 5134 | 共 | | 自己発信 リベラル アーツ | 6040 | 女 | ◇ | 潤徳女子 | 普通 | 特進 進学 | 6350 | 女 | □ | | | | | | | | |
| | 中央大学(昼間定時制) | 普通 | 5150 | 共 | | 選抜アル ティメット 選抜プレミ アム | 6050 | 共 | | ◇ | | | | | | | | | | | | |
| | 台東区 | 岩倉 | 普通 | 7限 | 5162 | 共 | ◇ | 十文字 | 普通 | 6050 | 共 | ◇ | 足立区 | 潤徳女子 | 普通 | 特進 進学 | 6091 | 共 | ◇ | | | |
| | | | 普通 | 6限 | 5160 | 共 | ◇ | 自己発信 リベラル アーツ | 6040 | 女 | ◇ | 普通 | | | 特進 進学 | 6092 | 共 | ◇ | | | | |
| | | | 運 | 輸 | 5166 | 共 | ◇ | 選抜アル ティメット 選抜プレミ アム | 6052 | 共 | ◇ | 普通 | | | 特進 進学 | 6094 | 共 | | | | | |
| | | 上野学園 | 普通 | 特別進学 総合進学 | 5172 | 共 | ◇ | 選抜 | 6051 | 共 | | 普通 | | | 特進 進学 | 6099 | 共 | | | | | |
| | | 普通 | 5173 | 共 | | 特進 | 6058 | 共 | | 普通 | 特進 進学 | 6099 | | | 共 | | | | | | | |

※学科・コース変更などあり(詳細情報はP.8参照)

【注意】「志望校カード」の志望校の○をぬり間違えると、志望校判定ができません。コード番号に0がある場合は、一番上の0の○もぬりつぶすこと。

| 地区 | 学校名 | 学科・コース等 | コード番号 | 男女 | 判定 | 地区 | 学校名 | 学科・コース等 | コード番号 | 男女 | 判定 | 地区 | 学校名 | 学科・コース等 | コード番号 | 男女 | 判定 | | | | | | |
|-------|---------------------|---------|-------|------|------|-----|-------|------------------------------|------------------|--------|------|-----|--------------------------|--------------------|-------|--------|----|------|--------|----|------|-------|----|
| 葛飾区 | 共栄学園 修徳 | 普通 | 6361 | 共 | ◇ | 武蔵野 | 成蹊 | 普通 | 6560 | 共 | ◇ | 西東京 | 文華女子 | 普通 | 6741 | 女 | | | | | | | |
| | | 特進 | 6371 | 共 | | | | ハイグレード 本科 | 6751 | 共 | ◇ | | | | | | | | | | | | |
| | | 文理進学 | 6373 | 共 | | | | | PBLインター ナショナル | 6754 | 共 | | | ◇ | | | | | | | | | |
| 江戸川区 | 関東第一 愛国 江戸川女子 | 普通 | 6382 | 共 | ◇ | 調布 | 明大付明治 | 普通 | 4550 | 共 | | 東村山 | 明治学院東村山 明法 日本体育大桜華 | 普通 | 6760 | 共 | | | | | | | |
| | | 普通 | 6390 | 女 | ◇ | | | 中央大附(小金井) 東京電機大 国際基督教大 | 普通 | 6680 | 共 | | | | 武蔵村山 | 拓殖大学第一 | 普通 | 6722 | 共 | | | | |
| | | 衛生看護 | 6397 | 女 | ◇ | | | | 普通 | 6685 | 共 | | | ◇ | | | 特進 | 6721 | 共 | | | | |
| | | Ⅲ類 | 6403 | 女 | ◇ | | | | 早稲田実業 | 普通 | 4910 | | | 共 | | | | 国立 | 桐朋(男子) | 普通 | 6790 | 男 | ◇ |
| | | Ⅱ類 | 6402 | 女 | ◇ | | | | | 錦城(小平) | 普通 | | | 6703 | | | 共 | | | | あきる野 | 東海大菅生 | 普通 |
| *国際英語 | 6405 | 女 | ◇ | 特別進学 | 6700 | 共 | | 白梅学園 | 特別選抜 | | 6711 | 女 | | | | | | | | | | | |
| 八王子 | 工学院大附 明大付八王子 | 普通 | 6410 | 共 | ◇ | 小平 | 創価 | | 普通 | 6730 | 共 | ◇ | 立川 | 昭和第一学園(立川) 立川女子 | 普通 | 6500 | 共 | ◇ | | | | | |
| | | 普通 | 6480 | 共 | | | | | 普通 | 6712 | 女 | | | | 普通 | 6512 | 女 | ◇ | | | | | |
| | | 特別進学 | 6713 | 女 | ◇ | | | 普通 | 6730 | 共 | ◇ | | | | | | | | | | | | |

近県私立

| 県 | 学校名 | 学科・コース等 | コード番号 | 男女 | 判定 | 県 | 学校名 | 学科・コース等 | コード番号 | 男女 | 判定 | 県 | 学校名 | 学科・コース等 | コード番号 | 男女 | 判定 | | | | | | | | |
|-----|---|---------|-------------------|--------|-------------------|------|---|---------|---------------------------------------|------|-------------------------|----|--------------------------|----------|-------------------------|----|----------------------------------|------|-------------------------|----|------|----|------|---|---|
| 千葉県 | 日本体育大柏 芝浦工大柏 流通経済大付柏 麗澤 二松学舎大附柏 西武台千葉 我孫子二階堂 中央学院(千葉) 市川 千葉商科大付 東海大付浦安 光英VERITAS 専修大松戸 日大習志野 渋谷教育学園幕張 | 普通 | 7010 | 共 | | 群馬 | 常磐 関東学園大附 前橋育英 高崎健康福祉大高崎 高崎商科大附 東京農大第二 | 普通 | 7511 | 共 | ◇ | 栃木 | 國學院大栃木 宇都宮短大附 作新学院 | 特別選抜S | 7743 | 共 | | | | | | | | | |
| | | 普通 | 7015 | 共 | ◇ | | | 特別進学 | 7520 | 共 | | | | 特別選抜 | 7741 | 共 | | | | | | | | | |
| | | 特別進学 | 7023 | 共 | | | | 普通 | 7521 | 共 | | | | 選抜 | 7742 | 共 | | | | | | | | | |
| | | 総合進学 | 7021 | 共 | | | | 普通 | 7580 | 共 | ◇ | | | 文理 | 7740 | 共 | | | | | | | | | |
| | | 普通 | 7025 | 共 | ◇ | | | 特進・大進 | 7592 | 共 | ◇ | | | 普通 | 7781 | 共 | ◇ | | | | | | | | |
| | | 普通 | 7045 | 共 | ◇ | | | 普通 | 7591 | 共 | ◇ | | | トップ英語・英語 | 7792 | 共 | ◇ | | | | | | | | |
| | | 特別選抜 | 7031 | 共 | | | | 普通 | 7602 | 共 | ◇ | | | 総合進学部 | 7793 | 共 | | | | | | | | | |
| | | 特別進学 | 7030 | 共 | | | | 普通 | 7610 | 共 | | | | 情報科学部 | 7796 | 共 | | | | | | | | | |
| | | 普通 | 7035 | 共 | | | | 栃木 | 足利大附 白鷗大足利 佐野清澄 佐野日大 青藍泰斗 | 普通 | 7660 | | | 共 | ◇ | 茨城 | 江戸川学園取手 常総学院 土浦日大 つくば秀英 | 普通 | 7863 | 共 | ◇ | | | | |
| | | 普通 | 7041 | 共 | ◇ | | | | | 工業 | 7665 | | | 共 | | | | 普通 | 7911 | 共 | ◇ | | | | |
| | | 普通 | 7050 | 共 | ◇ | | | | | 自動車 | 7666 | | | 共 | ◇ | | | 普通 | 7921 | 共 | ◇ | | | | |
| | | 普通 | 7061 | 共 | ◇ | | | | | 情報処理 | 7669 | | | 共 | ◇ | | | 普通 | 7970 | 共 | ◇ | | | | |
| | | 普通 | 7115 | 共 | ◇ | | | | | 特別進学 | 7699 | | | 共 | | | | 神奈川県 | 法政大第二 日本女子大附 慶應義塾 | 普通 | 8120 | 共 | ◇ | | |
| | | 普通 | 7132 | 共 | ◇ | | | | | 普通 | 7692 | | | 共 | | | | | | 普通 | 8130 | 女 | ◇ | | |
| 普通 | 7141 | 共 | | 総合進学 | 7698 | 共 | | | | 普通 | 8140 | 男 | | | | | | | | | | | | | |
| 普通 | 7142 | 共 | | 普通 | 7711 | 共 | | | | 神奈川県 | 法政大第二 日本女子大附 慶應義塾 | 普通 | 8120 | 共 | ◇ | | | | | | | | | | |
| 普通 | 7200 | 共 | ◇ | 生活デザイン | 7715 | 共 | | | | | | 普通 | 8130 | 女 | ◇ | | | | | | | | | | |
| 普通 | 7220 | 共 | ◇ | *α | 7720 | 共 | | | | | | 普通 | 8140 | 男 | | | | | | | | | | | |
| 千葉県 | 日大習志野 渋谷教育学園幕張 | 普通 | 7200 | 共 | ◇ | 特別進学 | 7722 | | | | | 共 | | 神奈川県 | 法政大第二 日本女子大附 慶應義塾 | | | | | 普通 | 8120 | 共 | ◇ | | |
| | | 普通 | 7220 | 共 | ◇ | 普通 | 7711 | | | | | 共 | | | | | | | | 普通 | 8130 | 女 | ◇ | | |
| | | 千葉県 | 日大習志野 渋谷教育学園幕張 | 普通 | 7200 | 共 | ◇ | | | | | 普通 | 7715 | | | | | | | 共 | | 普通 | 8140 | 男 | |
| | | | | 普通 | 7220 | 共 | ◇ | | | | | 普通 | 7722 | | | | | | | 共 | | 普通 | 8130 | 女 | ◇ |
| | | | | 千葉県 | 日大習志野 渋谷教育学園幕張 | 普通 | 7200 | 共 | ◇ | | | 普通 | 7728 | | | 共 | | | | 普通 | 8140 | 男 | | | |
| | | | | | | 普通 | 7220 | 共 | ◇ | | | 普通 | 7721 | | | 共 | | | | 普通 | 8130 | 女 | ◇ | | |
| | | | | | | 千葉県 | 日大習志野 渋谷教育学園幕張 | 普通 | 7200 | | | 共 | ◇ | | | 普通 | 7730 | | | 共 | ◇ | 普通 | 8140 | 男 | |
| | | | | | | | | 普通 | 7220 | | | 共 | ◇ | | | 普通 | 7730 | | | 共 | ◇ | 普通 | 8130 | 女 | ◇ |

都内私立

近県私立

国立・高専

志望校の合格の可能性は10段階で判定しますが、判定らんに次の記号がある場合は、それぞれ4段階のおおまかな判定となります。
 △：新設・変更のため ◇：調査データが少ないなどのため □：入試で実技などの選考があるため
 また「-」がある場合は、新設・変更予定のため今回の判定はできませんが、志望者の分布・順位等は個人成績票の「今回の志望状況」のらんに掲載されます。

| 学校名 | 学科等 | コード番号 | 男女 | 判定 | 学校名 | 学科等 | コード番号 | 男女 | 判定 | 学校名 | 学科等 | コード番号 | 男女 | 判定 |
|-----|------------|-------|------|----|------|--------|-------|------|----|------|--------|---------|------|----|
| 国立 | 筑波大附坂戸 | 総合科学 | 3915 | 共 | 工業高専 | 東京工業高専 | 全学科 | 3930 | 共◇ | 都立高専 | 産業技術高専 | ものづくり工学 | 3990 | 共 |
| | お茶の水女子大附 | 普通 | 3921 | 女 | | 群馬工業高専 | 全学科 | 3950 | 共◇ | | | | | |
| | 筑波大附(文京) | 普通 | 3922 | 共 | | 小山工業高専 | 全学科 | 3960 | 共◇ | | | | | |
| | 東京学芸大附 | 普通 | 3923 | 共◇ | | | | | | | | | | |
| | 東京科学大附科学技術 | 科学・技術 | 3925 | 共 | | | | | | | | | | |

通信制・専修学校

| 学校名 | コード番号 | 男女 | 判定 | 学校名 | コード番号 | 男女 | 判定 | 学校名 | コード番号 | 男女 | 判定 |
|-----|-----------|------|----|------|------------|------|----|----------|--------------|------|----|
| 県立 | 大宮中央(通信制) | 9210 | 共◇ | 県内私立 | 霞ヶ関(通信制) | 9214 | 共◇ | 東京 千葉 | 日本芸術高等学園 | 9922 | 共◇ |
| | | | | | 武蔵野星城(通信制) | 9215 | 共 | | | | |
| | | | | | 松栄学園(通信制) | 9216 | 共 | | | | |
| | | | | | 清和学園(通信制) | 9218 | 共 | | 野田鎌田学園高等専修学校 | 9540 | 共 |
| | | | | | 大川学園(通信制) | 9219 | 共 | | | | |
| | | | | | 聖望学園(通信制) | 9220 | 共◇ | | | | |

○2025年度入試の変更点 ※10月11日現在の調査

変更 星野(女子部):文理←文理選抜 西武学園文理:アカデミックC←グローバル選抜, アカデミックM←グローバル特進, デュアル←グローバル, クリエイティブ←グローバル総合 秋草学園:特選←特選Sと特選Aを統合 山村国際:総合進学←進学 東野:特進I&S←特進Iと特進Sを統合 本庄東:選抜←特進選抜 春日部共栄:特進a←特進E系, 特進←特進S系 成立学園:特進←スーパー特進, 総合←特進 東京家政大附女子:CA←特進(E), TKU←進学(i) 江戸川女子:国際英語←英語 佐野日大:a←特別進学a

新設 西武学園文理:アート 春日部共栄:東大選抜 東京家政大附女子:SA

テスト開始までに、必ず読んでおいてください 解答用紙記入に関する **注意**点

❗ 解答用紙を機械で読み込んで採点するため、不備があると不正解(×)になる場合があります。

解答をかくときは…

▶ 解答らんには、大きな字で濃くかいてください。

字が小さすぎたり、うすかったりすると、採点できないので×になります。普段うすい字をかく人は、2Bなど濃いシンのものを使いましょう。また、解答は解答らんにおさまるようにかきましよう。

数学の作図問題では、とくに意識して濃くかきましよう。コンパスは、なるべく濃いシンのものを使ってください。



解答らんからはみ出してかくと、採点できないため×になります。

問○ ~~マ~~ ~~ン~~ ~~ハ~~ ~~イ~~ ~~ド~~ ~~レ~~ ~~ト~~

▶ 文字は正しくはっきりとかいてください。

他の字に読めるような、かき方はしないでください。英語では、大文字が小文字かをはっきりとわかるようにかいてください。



「ア」? 「イ」? このようなあいまいなかき方は×になります。

▶ 消しあとや消しゴムのカスは残らないようにしてください。

消しあとや消しゴムのカスが残っていると、別の字に判別される場合があります。



「す」とかいたつもりが、消しあとが残ると「お」と判別されてしまうかも。

解答用紙は、折ったり、丸めたりしないでください。折り目が線と認識され、正しく採点できないおそれがあります。

★志望校カードに記入した学校については、志望校判定のデータとして使用します。また、データの使用は各校の志望状況のグラフなどの統計資料としての利用に限り、個人を特定する資料はいっさい作成しません。