

埼玉県入試対策特別回

近づけ、
合格。

中3第8回

北辰テスト

1/26 (日) 実施

1月北辰
について
詳しくは



中3第8回限定
メールアドレスを
登録すれば、
成績をWEBで
いち早く確認できる！
詳しくはP.4へ

申込受付期間 **12/12 (木) ~ 1/5 (日)**

[受験料] 各タイプ共通・5教科 4,950円 (税抜価格4,500円)
お申し込みは北辰テスト取扱塾・書店またはネットから！

1 受験する県公立高校に合わせて問題タイプが選べる！

お申し込み時に、第1志望校に合わせて、どちらか一方をお選びください

■ 埼玉県公立高校入試では、一般の「学力検査問題」で実施する学校と、数学・英語を難度の高い「学校選択問題」で実施する学校(22校)があります。受験する学校と同じ問題タイプで受けて、本番に備えましょう！

学力検査問題実施校
(下記22校以外)を受験するなら

学力検査問題タイプ (5教科)
(一般の問題)

学校選択問題実施校
(下記22校)を受験するなら

学校選択問題タイプ (5教科)
(数学・英語は難度の高い問題)

※タイプによって問題が異なるのは数学・英語のみです(国語・社会・理科は共通問題)。

※申込受付締切後(ネット申込は決済完了後)のキャンセル・返金はできません。申込受付締切後はタイプ変更もできません。

この中の高校を
目指しているなら！

22校

2025年度埼玉県公立高校入試
学校選択問題実施校

県立浦和・浦和第一女子・浦和西・大宮・春日部・川口北・県立川越・川越女子・川越南・熊谷・熊谷女子・熊谷西・越ヶ谷・越谷北・所沢・所沢北・不動岡・和光国際・蕨・市立浦和・市立大宮北・川口市立(すべて全日制課程)

2

お申し込み後に必ずご確認ください

領収証(ネット申込の方は申込確認メール)に記載の**問題タイプ**をご確認ください

※P.1 参照

- 「**学力検査問題タイプ**」と「**学校選択問題タイプ**」のどちらでお申し込みされたかをご確認ください。
- 記載された問題タイプに、万が一誤りがあった場合は急ぎ北辰図書にお電話ください。

塾・書店でお申し込みの場合

領収証をチェック!

▼お申し込み時に選んだ問題タイプが印字されています。

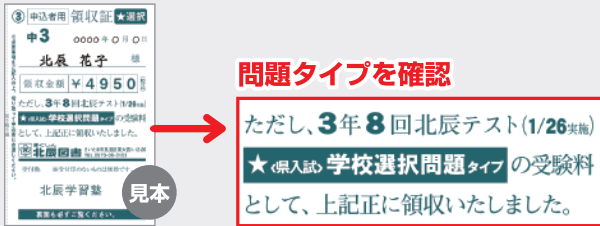

※塾・書店により色・形式が多少異なります。
 ※塾からお申し込みの方で、領収証をお持ちでない場合は、塾の先生にお問い合わせください。

ネット申込の場合

お申し込み時の申込確認メールをチェック!

▼お申し込み時に選んだ問題タイプが表示されています。

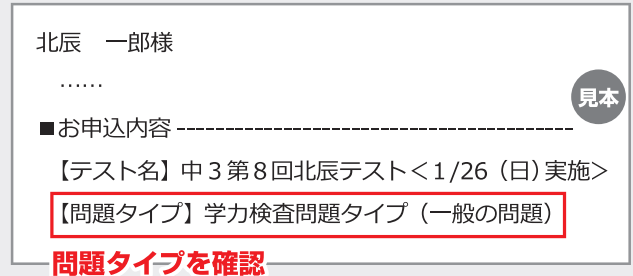

①



見本

②



見本

まだもらっていない方は、
お申し込み時にお受け取りください

- ① 後期 北辰テストで目指す志望校がわかる冊子 (9/29 テスト以降で初回申込時限定)
- ② 年間ガイド 北辰テスト取扱塾・書店で無料配付

※ネット申込者には、①のみ郵送します。

3

受験票(ハガキ)が1/21(火)にご自宅に届きます

問題タイプによって、受験票の色が異なります

- 正しい問題タイプ(色)の受験票かどうか、ご確認ください。
- 受験会場は、受験票でお知らせします。
- 当日は、受験票を忘れずにご持参ください。
- 問題タイプごとに教室がわかります。

茶色 学力検査
問題タイプ



緑色 学校選択
問題タイプ



受験会場を確認!

キリトリ線でお持ちください

つぎの場合は、必ず北辰図書にご連絡ください。

- ▶ 1/22(水)朝の時点で、受験票が届いていない
- ▶ 異なる問題タイプ(色)の受験票が届いた

※受験票不着を理由とした欠席でも返金はできません。

※希望の会場を選ぶことはできません。
 ※車での送迎は固くお断りしています。電車・バス・自転車のご利用をお願いいたします。
 ※受験会場への地図は、北辰テストホームページでご確認ください。

4

当日の志望校カードの記入について

1月テストは、県公立高校のみの判定となります

- 私立・国立・工業高専・都立高専・通信制・専修・各種学校の判定は行いません。
- 最大4校まで判定を受けられますが、第1志望校は、お申し込みの問題タイプに合わせてご記入ください。

	学力検査問題タイプ	学校選択問題タイプ
第1志望校	下記22校 以外 の県公立高校 (一部の近県公立高校を含む)から選ぶ	下記22校(学校選択問題実施校) から選ぶ
第2～第4志望校	今回の『志望校カードの書き方』に掲載されている すべての埼玉県公立高校と、一部の近県公立高校 から選べる	

学校選択問題 実施校(22校)

県立浦和・浦和第一女子・浦和西・大宮・春日部・川口北・県立川越・川越女子・川越南・熊谷・熊谷女子・熊谷西・越ヶ谷・越谷北・所沢・所沢北・不動岡・和光国際・蕨・市立浦和・市立大宮北・川口市立(すべて全日制課程)



判定可能な高校一覧『志望校カードの書き方』はテスト当日に配付されます

- 実施日の1週間前から、北辰テストホームページで見ることができます。

5

時間割・出題範囲・持ち物等について

右の時間割は、1月テスト専用です。

- 『2024年度年間ガイド』に記載された通常回の時間割と異なりますので、ご注意ください。
- 時間割は、どちらの問題タイプも同じです。
- 昼食休憩はありません(お弁当は不要です)。
- 出題範囲は、中学全範囲です。

各教科の試験時間は、
埼玉県公立入試と同じ**50分間**です。

退場はいつもより**20分遅い、
13:40～**です。

1月26日(日) 時間割

受付・入場	7:50 ～ 8:20
志望校記入	8:30 ～ 8:40
国語(50分)	8:40 ～ 9:30
数学(50分)	9:40 ～ 10:30
社会(50分)	10:40 ～ 11:30
理科(50分)	11:40 ～ 12:30
英語(50分)	12:40 ～ 13:30
退場	13:40 ～

ホームページまたは年間ガイドで、
事前にご確認ください。

- ✓ 当日の流れ
- ✓ 持ち物

- ✓ テストの注意事項
- ✓ 受験会場の地図

■ 紙での郵送に加えて、メールアドレスを登録すれば、 WEBで2/3(月)から成績を確認できます

- 成績をWEBで確認するには、下記の登録期間内に「成績確認用メール登録」にアクセスして、**登録が必要です**(これまでにネット申込を利用したことのある方は、マイページにご登録のメールアドレスが自動登録されるため、手続き不要です)。
- 登録の際に受験番号が必要です。今回初めてお申し込みの方は、受験票が届いてからご登録ください。
- 詳しくは、北辰テストホームページをご覧ください。

※成績WEB確認にはセキュリティの高いセイコーソリューションズ株式会社「かんたん電子契約forクラウド」を利用します。



メールアドレス
の登録について
はコチラ

メールアドレス登録期間

12/12(木)～1/28(火)

■ 問題タイプごとの集計となる項目があります

- 個人成績票の「志望者数」「順位」「各問題の正答率」は、問題タイプごとの集計となり、高校によっては表示される「志望者数」が極端に少ないことがあります。
- 「志望校判定」は、先輩たちの入試結果に基づくため、**志望者数の影響はありません**。

■ 北辰偏差値なら、いつでも同じように学力の伸びを確認することができます



2つの問題タイプにわかれても、北辰偏差値は正しく出るの？



A

はい。

問題の難易度にかかわらず北辰偏差値はつねに「埼玉県の高学年全員が同じテストを受験した」場合を推定して算出されます。そのため、どちらのタイプで受けても、いつもと同じように「学力の伸び」を確認できます。

動画
中3第8回
テストの
ご案内



直前までねばれ!

北辰のかこもん

書籍版は中3対象のみです。

学習アプリ版



北辰の
WEBかこもん

社会

回別販売
各回 500円(税込)

文章記述をAIが即採点!
県入試対策にも!

たくさん解くなら
断然お得な
セット販売も!

詳しくは
こちら



最新版(書籍)

北辰の
かこもん

5教科別
各900円(税込)

全8回分を収録

数・英は
学校選択問題
タイプも!



最新2023年度版のお求めは、北辰テスト取扱塾・書店、Amazon、学参ドットコムから!

旧版(書籍)

北辰のかこもん

在庫
限り



2022年度版のみ
・5教科セット
・北辰テストホームページ限定
で、値引き販売中!
5教科セット 4,000円(税込)
※送料・代金引換手数料無料

2021・2022年度版の教科別でのお求めはAmazon、学参ドットコムから!



ほくしん

北辰図書

TEL.0570-06-0103 (平日9時～18時)

AIチャットボットも使える!

北辰テスト



中3用
LINE

テスト前日の土曜日は9時～18時、テスト当日の日曜日は7時～17時の間、電話でのお問い合わせに対応いたします。
【冬期休業のお知らせ】12/28(土)～1/5(日)は、北辰図書はお休みさせていただきます。